

EXUVENT.EXUCOIF EL + ACCESS

 Desenfumagem

 Design

 Conforto



DESCRIÇÃO

O Exucoif EL + Access é uma claraboia de extração de fumos e calor para as caixas de escadas. Tem marcação CE de acordo com EN 12101-2 e certificação de acordo com NF S 61937. Com abertura de 110°, destina-se à instalação em bases existentes ou chapa perfilada.

DESCRIÇÃO STANDARD

A exaustão natural de fumo da caixa de escadas será realizada pela Exucoif EL + Access, com marcação CE em conformidade com a norma NF EN 12101-2, com espaço de ventilação livre na parte inferior de 1m².

Base em aço galvanizado, 200 mm de altura, aro com abertura 110°, revestimento opalescente, resistência ao fogo B-s1, d0 (M1).

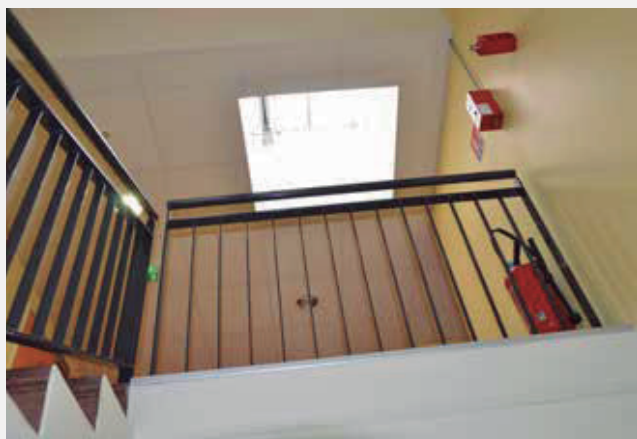

Vantagens

- Solução pronta para instalar com todas as funcionalidades:

Extração de fumos, acesso ao telhado e ventilação.

- 1 m² de área geométrica livre.

DETALHES

Mecanismo

Acionamento elétrico 24V - 2,6A (EL).
O acesso ao telhado é facilitado pelo mecanismo de abertura, colocado na lateral.

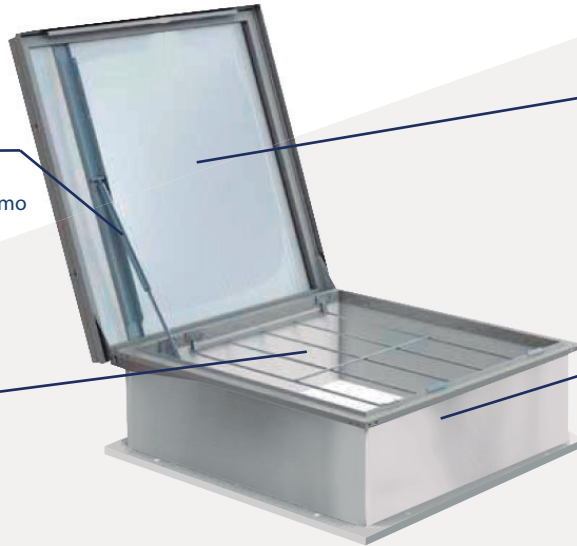

Revestimento da claraboia

Revestimento em policarbonato alveolar (PCA) de quatro paredes, espessura de 10mm, na versão standard. O revestimento está integrado sobre um quadro F em alumínio com elevada estanqueidade. Classificação ao fogo: B-s1.d0(M1) Diferentes tipos de revestimentos disponíveis. Abertura a 110°.

Grelha de proteção (Opcional)

A grelha anti-queda tem uma resistência de 1200 Joule.

BASE

Base realizada em chapa de aço galvanizado, com uma altura de 200 mm (standard) ou 350 mm.

Dimensão	Área Livre	Altura da base	Urc (W/m2.k) ISO+
100x100 cm	1m2	200 mm	2.2
100x100 cm	1m2	350 mm	2.0

ISO+

A opção ISO+ permite um isolamento reforçado, permitindo a limitação dos desperdícios térmicos: Ganho de 30% comparando a um sistema standard.

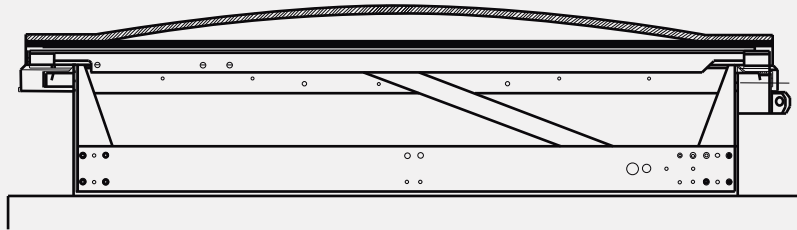

Opções

- Grelha de proteção.
- Barra de apoio retrátil.
- Barra de fixação da escada.



Certificações



Para mais informações visite o nosso site em: www.exuvent.pt



Soluções de Desenfumagem e Ventilação Naturais, Lda